

Karl Jensen

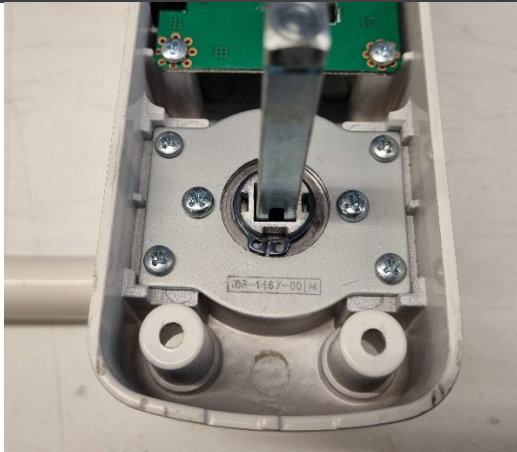

Innside lås demonteres fra dør med 4 skruer som holder denne fast.

Ta av ledninger på indre deksel.

Snu baksiden av deksel mot deg

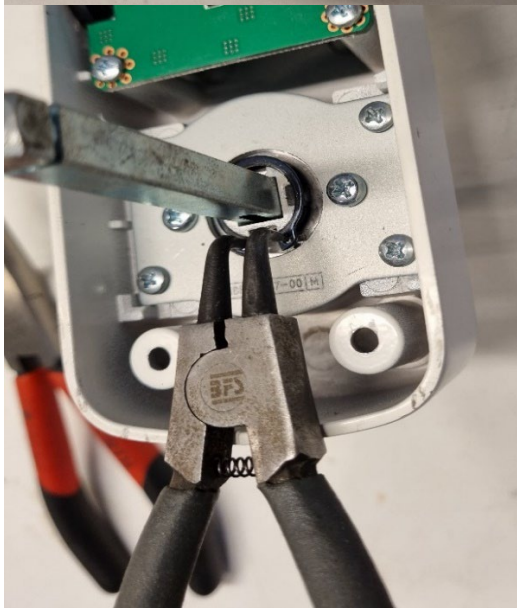

Ta av dørvrider. Til dette trenger du en liten sekring-tang.

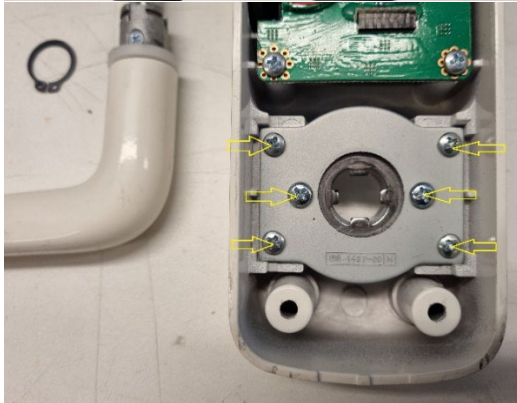

Demonter festeskruer som er avmerket på bildet.

Karl Jensen



Fjern dekselet og skruer som anvist.

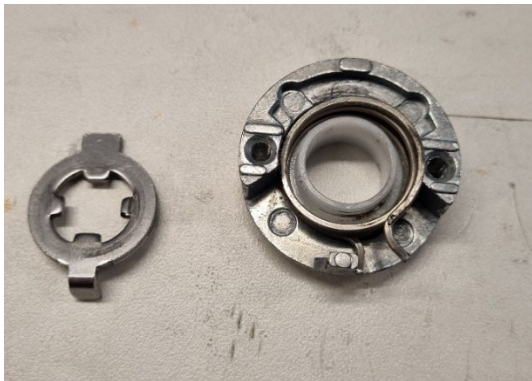

Ta ut hele den delen som da sitter igjen. Da ser den slik ut



Fa bort den ødelagte fjæren og monter ny fjær. Se hvordan plasseringen skal være nå den er riktig montert. Her legges den nedre delen av fjæren på høyre siden av midtpinnen. Bruk en nebbtang for å trekke den øvre delen av fjæren på venstre siden av tappen. Tappen er merket gul på bildet.

Monter tilbake motsatt rekkefølge.

Karl Jensen



Bytte fjær på utvendig deksel:

du må da ta ut skruene som fester den ytre delen da sitter du igjen med denne delen



Demonger dørvider på samme måten som innvendig deksel

Karl Jensen

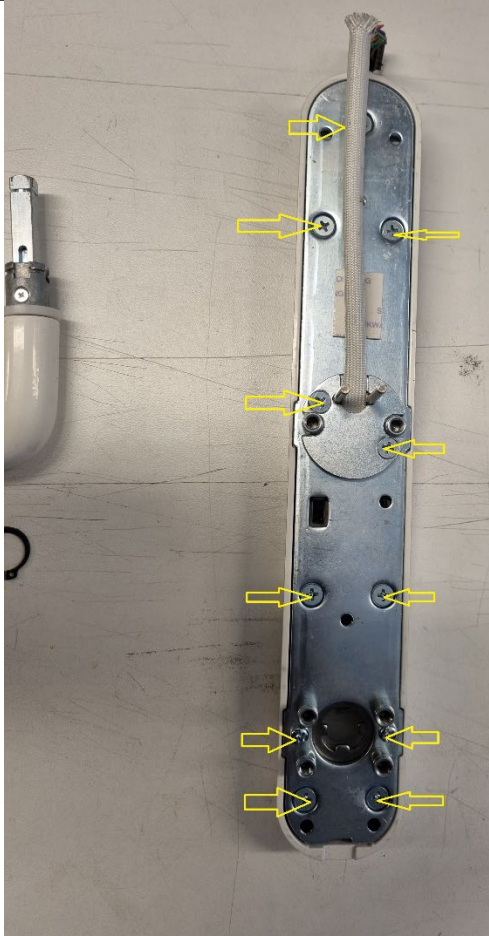

Demontere skruer som er merket med gul pil
På bildet.



Etter demontering

Karl Jensen

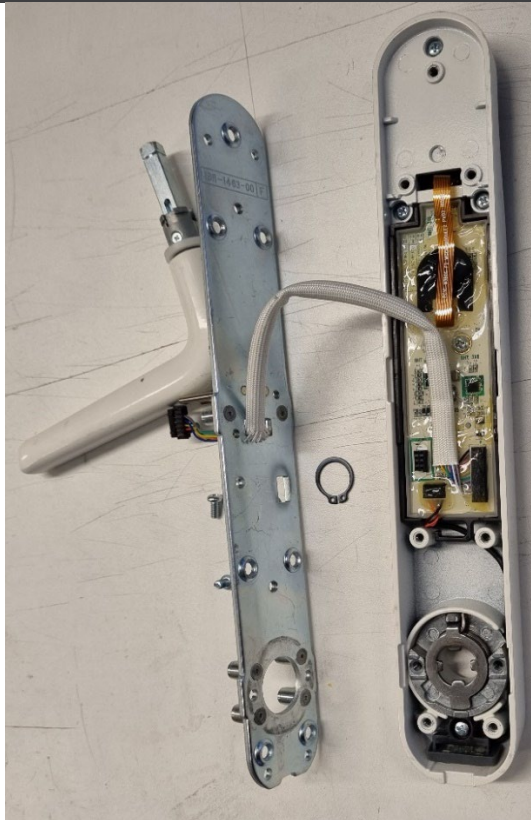

Løft av bakdeksel, vær forsiktig med ledninger og bakplate som sitter bak platen

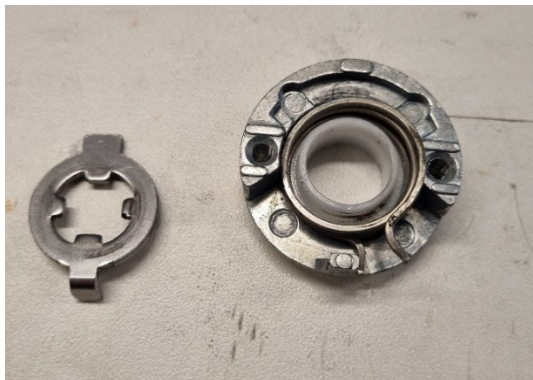

Ta ut hele den delen som da sitter igjen. Da ser den slik ut



Fa bort den ødelagte fjæren og monter ny fjær. Se hvordan plasseringen skal være nå den er riktig montert. Her legges den nedre delen av fjæren på høyre siden av midtpinnen. Bruk en nebbtang for å trekke den øvre delen av fjæren på venstre siden av tappen. Tappen er merket gul på bildet.

Monter tilbake motsatt rekkefølge.